Le dodici Tavole del *Sefer ha-Ilan*

Formato A3, per la consultazione.

Riprodotte in scala ridotta nel Capitolo 21 di *Itinerario nella Kabbalah*, Volume II.

Shirah Noam — Gilui

I tre primi Partzufim di AK: Keter, AB, SAG

1. *Keter, Galgalta*

Espansione delle prime dieci *Sefirot* da *Ein Sof* nel *Chalal panui* dopo lo *Tzimtzum Alef*. *Partzuf Keter*, o *Galgalta*, o *AK Pnimi*.

2. *Chokhmah, AB*

Seconda espansione di *AK*. *Partzuf Chokhmah*, o *AB*.

3. *Binah, SAG*

Terza espansione di *AK*. *Partzuf Binah*, o *SAG*.

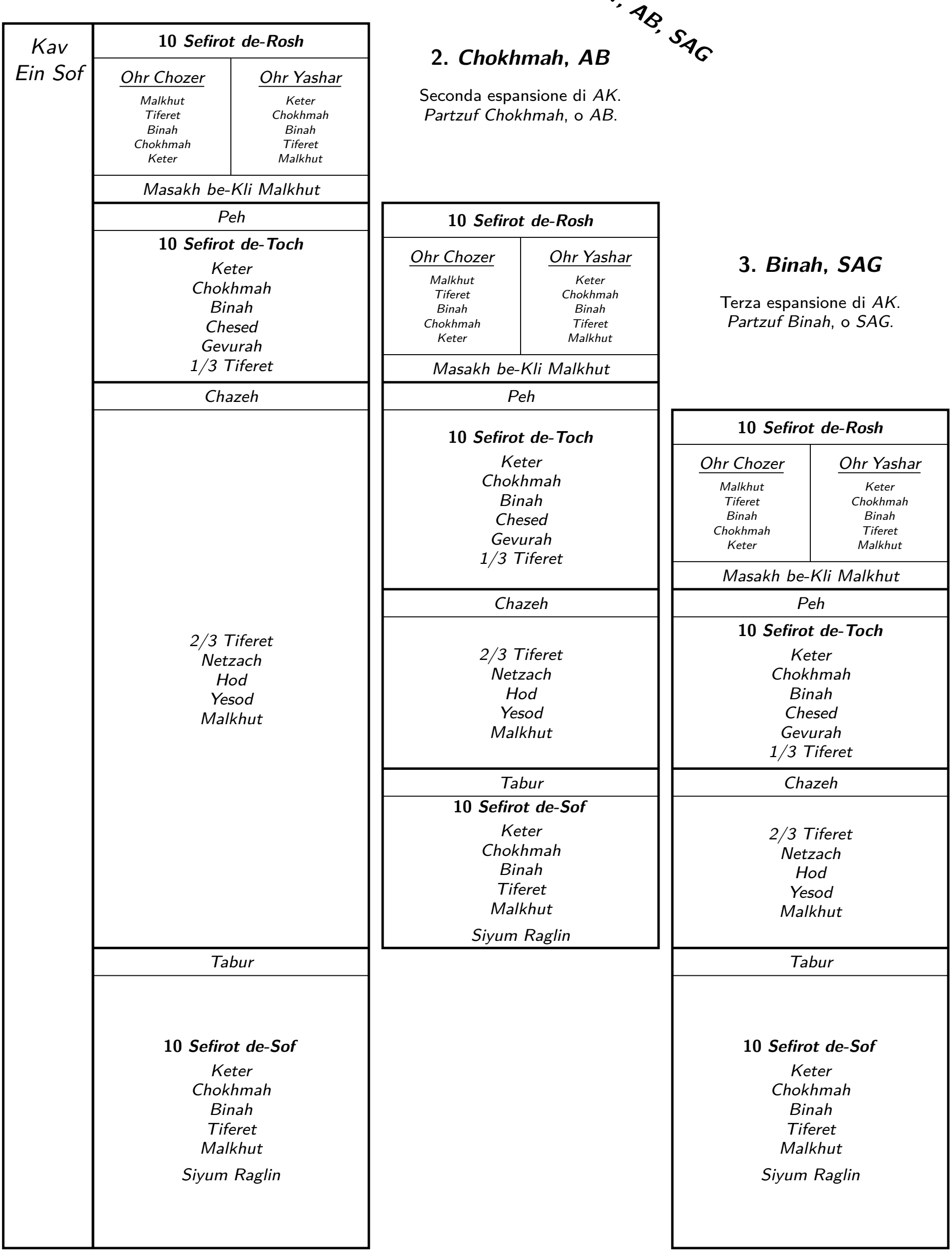

1	2	3	4
Partzuf SAG dAK	***Partzuf SAG dAK***	***Partzuf SAG dAK***	***Partzuf SAG dAK***
al momento di *Tzimtzum Alef*	al momento dell'ascensione a *Tzimtzum Bet*	in *Katnut*	al momento di *Shevirat ha-kelim*
10 *Sefirot de-Rosh* *Galgalta – Keter* *Einayim – Chokhmah* *Ozen – Binah* *Chotem – Tiferet* *Peh – Malkhut*	**10 *Sefirot de-Rosh*** *Galgalta – Keter* *Einayim – Chokhmah*	**10 *Sefirot de-Rosh*** *Galgalta – Keter* *Einayim – Chokhmah*	**10 *Sefirot de-Rosh*** *Galgalta – Keter* *Einayim – Chokhmah*
	Nukvey Einayim – Peh	*Nukvey Einayim – Peh*	
	Ozen – Binah *Chotem – Tiferet* *Peh – Malkhut*	*Ozen – Binah* *Chotem – Tiferet* *Peh – Malkhut*	*Ozen – Binah* *Chotem – Tiferet* *Peh – Malkhut*
Peh	*Peh*		*Peh*
Taamim de-SAG *Keter* *Chokhmah* *Binah* *Chesed* *Gevurah* *Tiferet* *Netzach* *Hod* *Yesod* *Malkhut*		*Chazeh*	
		YESHSUT *Rosh Alef de-Nekudim*	
Tabur	*Tabur*	*Tabur*	*Tabur*
Nekudot de-SAG *Keter* *Chokhmah* *Binah*	*Mekom Olam ha-Atzilut*	***Katnut de-Nekudim*** *Keter* *Chokhmah* *Binah*	***Gadlut de-Nekudim*** *Keter* *Chokhmah* *Binah*
Chesed *Gevurah* *1/3 Tiferet*		*Chesed* *Gevurah* *Tiferet* *Netzach* *Hod* *Yesod* *Malkhut*	*Daat* *Chesed* *Gevurah* *1/3 Tiferet*
Chazeh	*Parsa*	*Parsa*	*Parsa*
2/3 Tiferet	*Mekom Olam ha-Beriyah*		*2/3 Tiferet*
Netzach *Hod* *Yesod*	*Mekom Olam ha-Yetzirah*		*Netzach* *Hod* *Yesod*
Malkhut	*Mekom Olam ha-Asiyah*		*Malkhut*

Shevirat ha-kelim

Nekudah de-Olam ha-Zeh

Tavola III

Lo stato costante dei cinque *Partzufim* di AK e dei cinque di *Atzilut*, che non diminuiscono mai da questa misura.

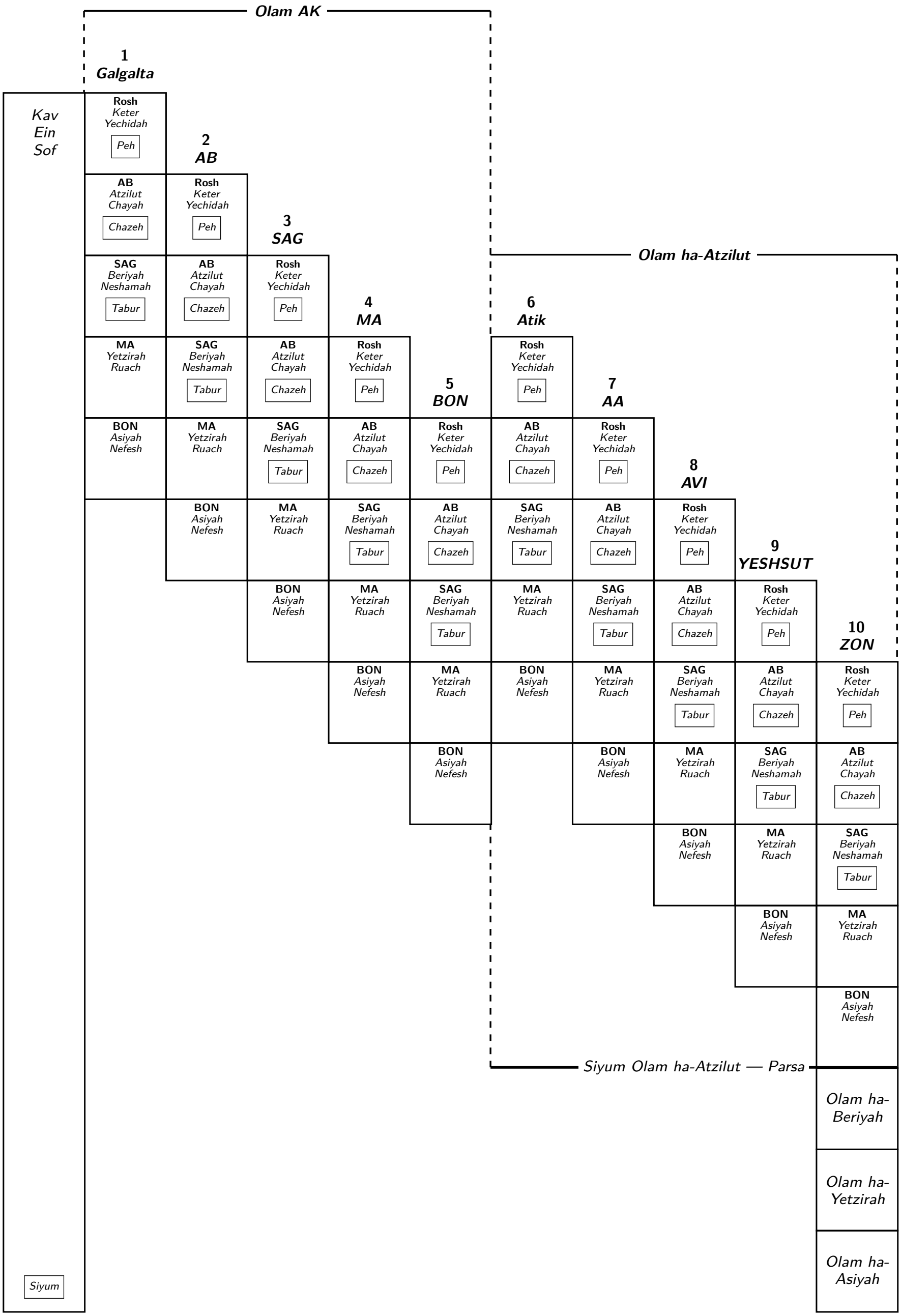

Nekudah de-Olam ha-Zeh

Tavola IV

**La posizione di ZA dopo il conseguimento di *Neshamah*,
rispetto allo stato costante dei cinque *Partzufim* di AK e di *Atzilut*.**

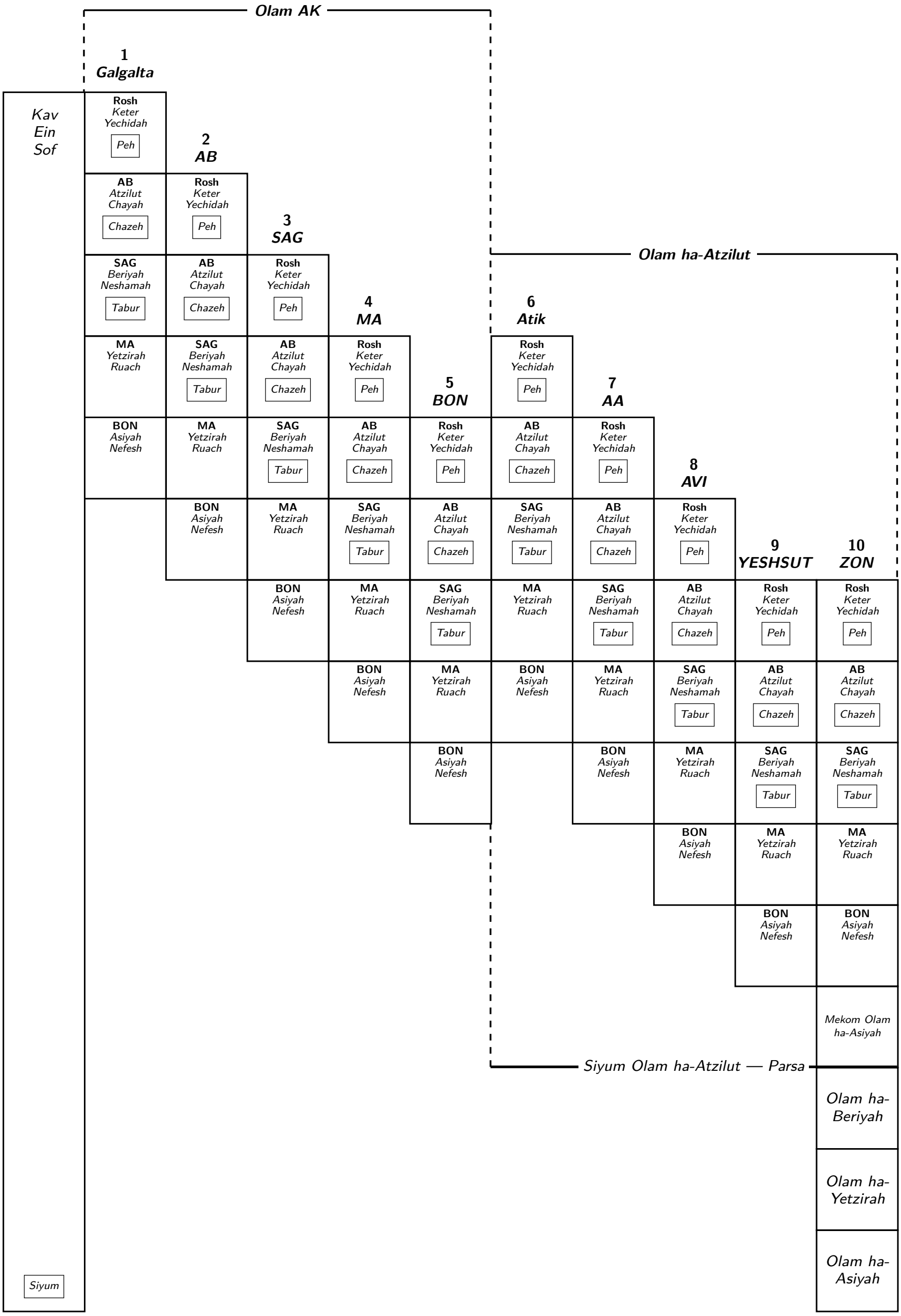

Nekudah de-Olam ha-Zeh

Tavola V

**La posizione di ZA dopo il conseguimento di *Chayah*,
rispetto allo stato costante dei cinque *Partzufim* di AK e di *Atzilut*.**

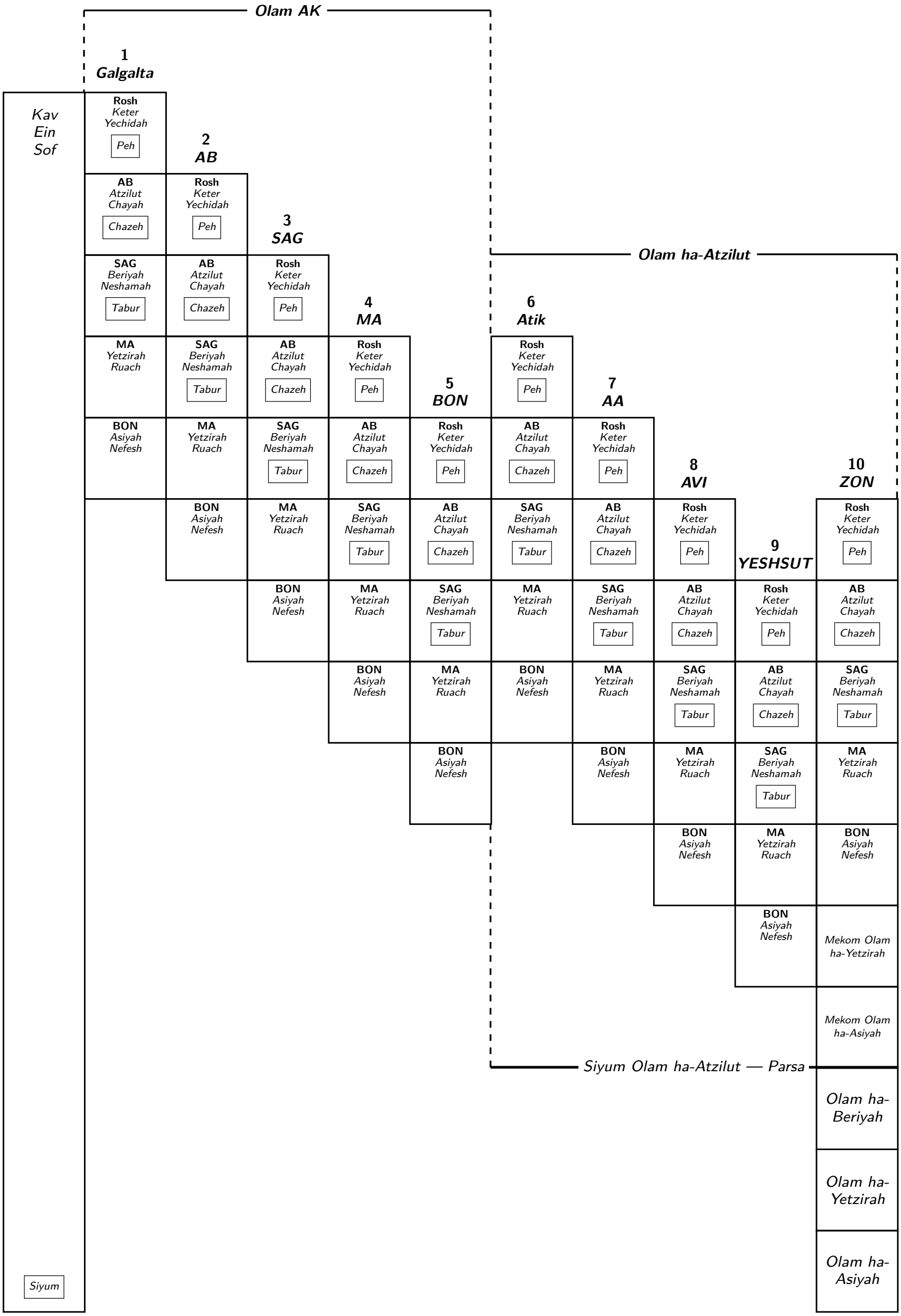

Nekudah de-Olam ha-Zeh

Tavola VI

**La posizione di ZA dopo il conseguimento di *Yechidah*,
rispetto allo stato costante dei cinque *Partzufim* di AK e di *Atzilut*.**

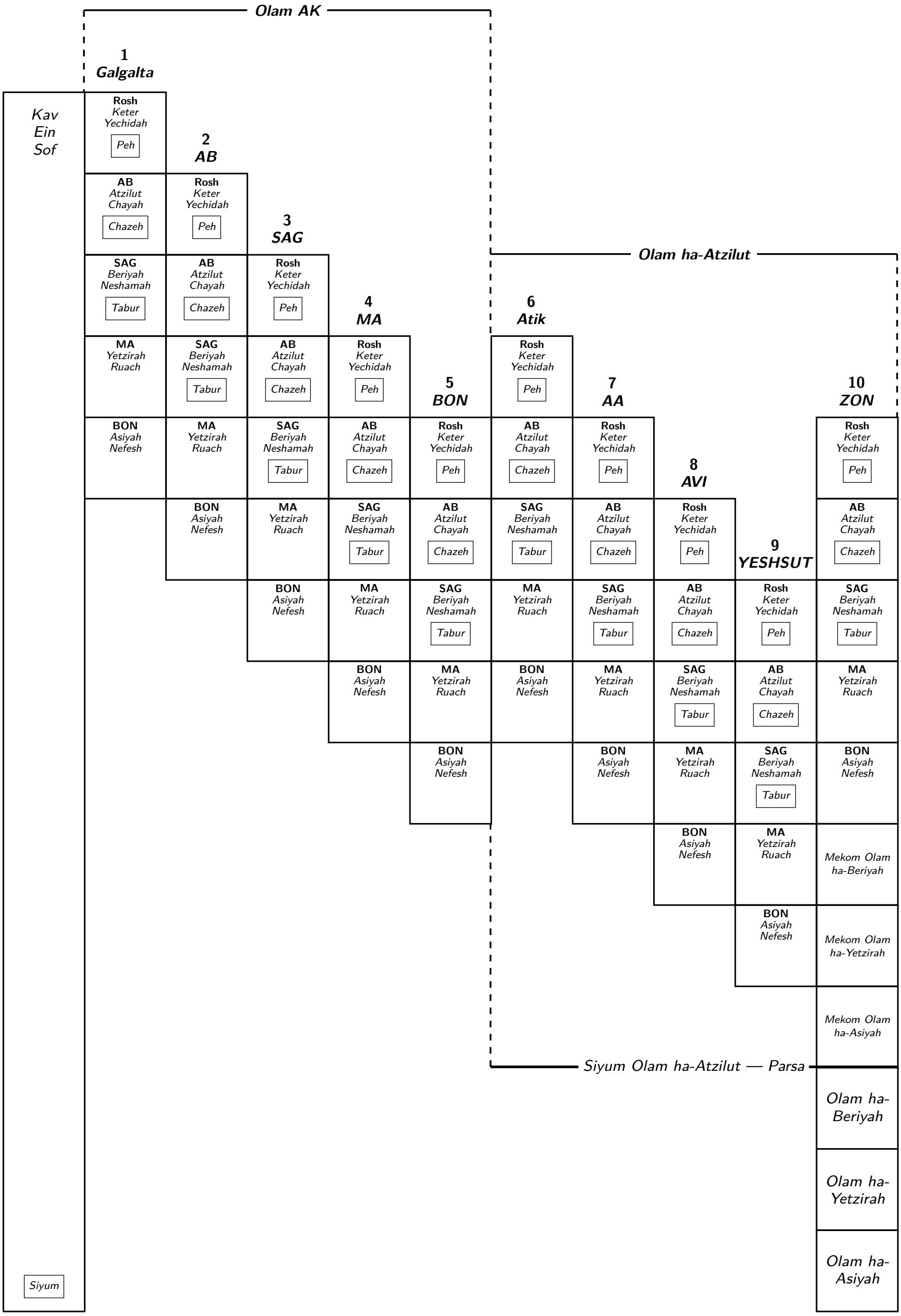

Nekudah de-Olam ha-Zeh

Tavola VII

La posizione dei cinque *Partzufim* di *Atzilut* e dei tre Mondi BYA dopo il loro conseguimento di *Neshamah*, rispetto allo stato costante dei cinque *Partzufim* di AK.

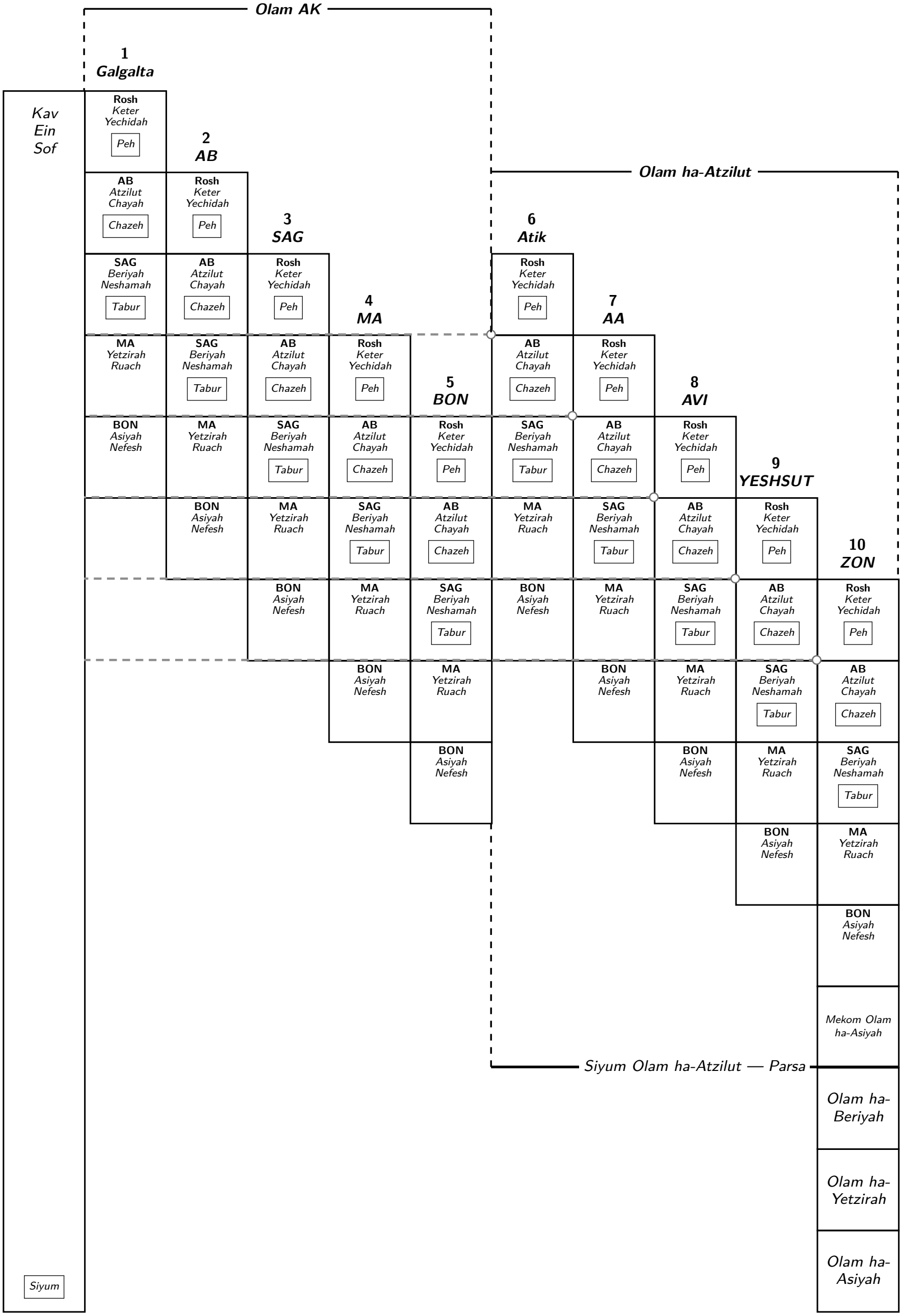
Olam AK
1
Galgalta
Kav
Ein
Sof
Rosh
Keter
Yechidah
Peh
2
AB
AB
Atzilut
Chayah
Chazeh
Rosh
Keter
Yechidah
Peh
3
SAG
SAG
Beriyah
Neshamah
Tabur
AB
Atzilut
Chayah
Chazeh
Rosh
Keter
Yechidah
Peh
4
MA
MA
Yetzirah
Ruach
SAG
Beriyah
Neshamah
Tabur
AB
Atzilut
Chayah
Chazeh
Rosh
Keter
Yechidah
Peh
5
BON
BON
Asiyah
Nefesh
MA
Yetzirah
Ruach
SAG
Beriyah
Neshamah
Tabur
AB
Atzilut
Chayah
Chazeh
Rosh
Keter
Yechidah
Peh

Tavola VIII

La posizione dei cinque *Partzufim* di *Atzilut* e dei tre Mondi BYA dopo il loro conseguimento di *Chayah*, rispetto allo stato costante dei cinque *Partzufim* di AK.

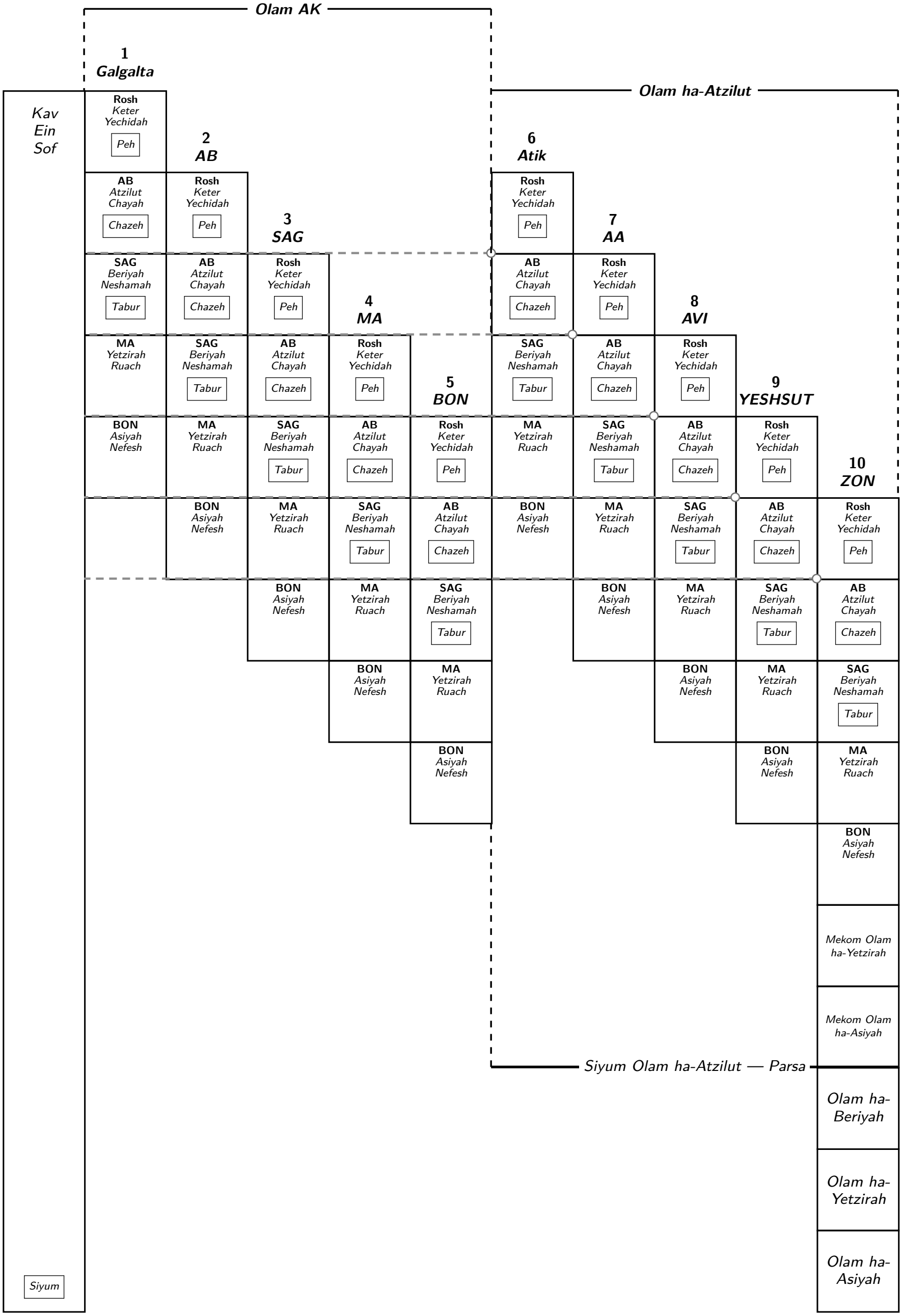

Nekudah de-Olam ha-Zeh

Tavola IX

La posizione dei cinque *Partzufim* di *Atzilut* e dei tre Mondi BYA dopo il loro conseguimento di *Yechidah*, rispetto allo stato costante dei cinque *Partzufim* di AK.

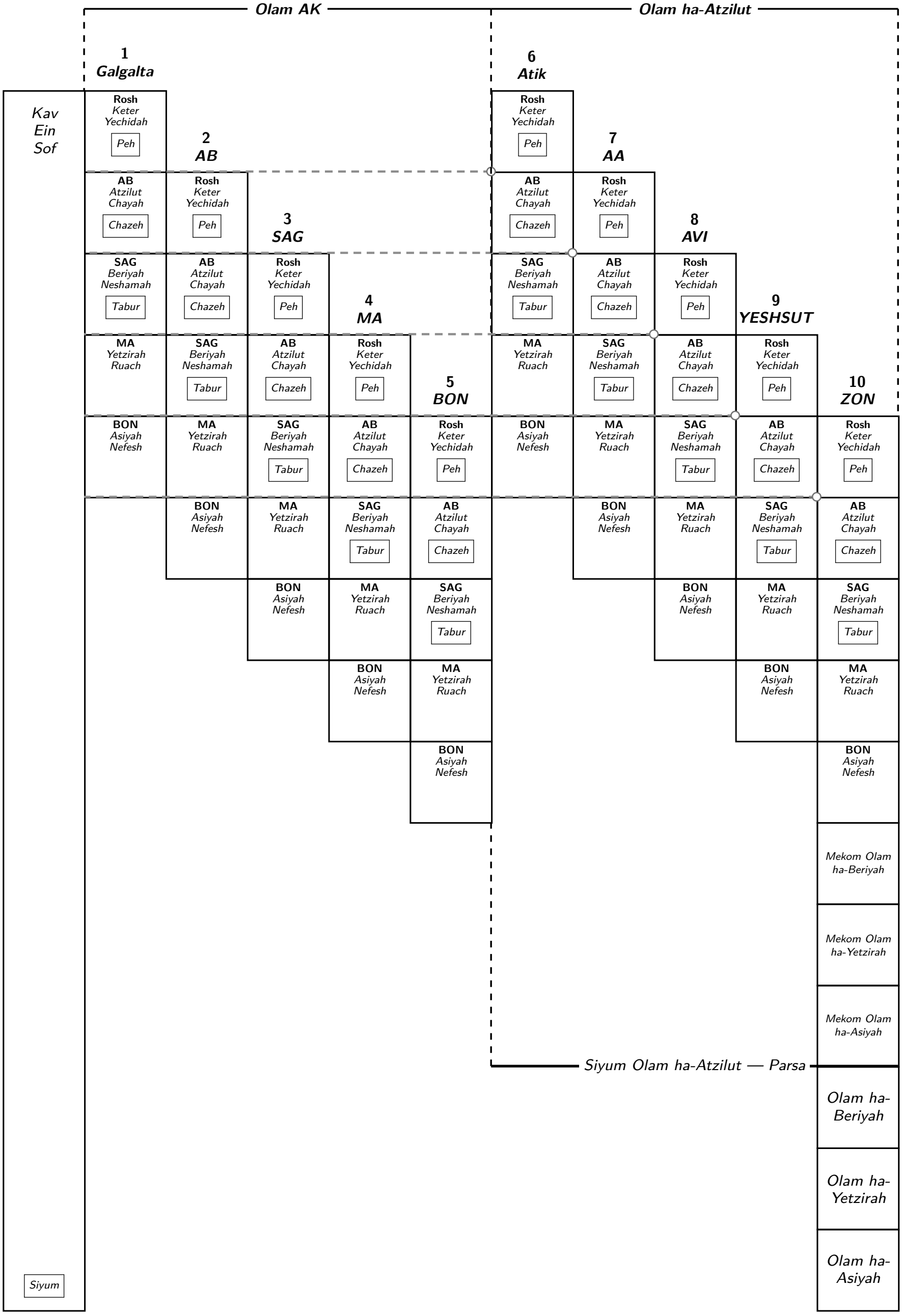

Nekudah de-Olam ha-Zeh

Tavola X

La posizione di tutti i Mondi e i *Partzufim* — i cinque di AK, i cinque di *Atzilut* e i tre Mondi BYA — dopo il loro conseguimento di *Neshamah*, rispetto allo stato costante del *Kav Ein Sof*.

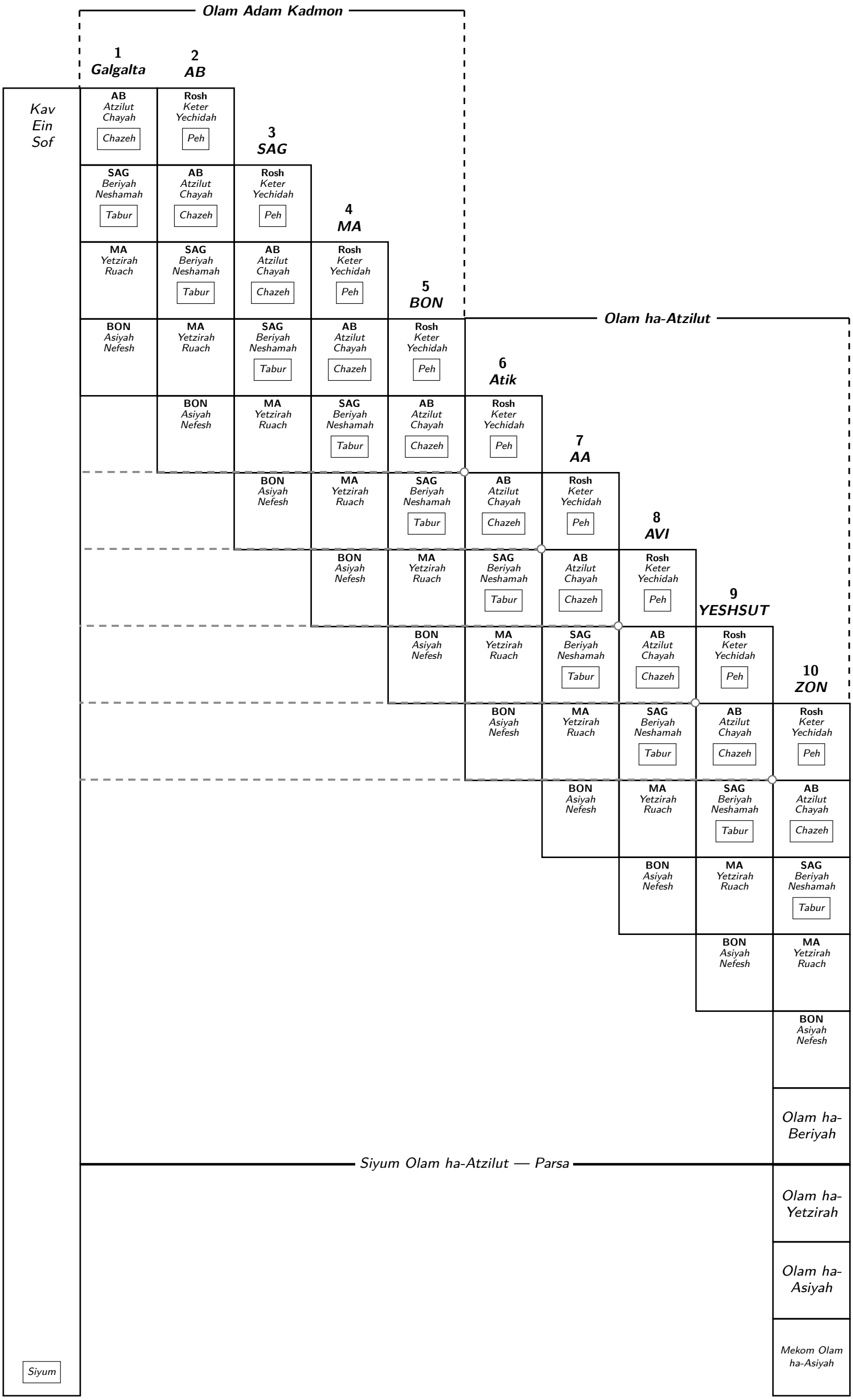

Nekudah de-Olam ha-Zeh

Tavola XI

La posizione di tutti i Mondi e i *Partzufim* — i cinque di AK, i cinque di *Atzilut* e i tre Mondi BYA — dopo il loro conseguimento di *Chayah*, rispetto allo stato costante del *Kav Ein Sof*.

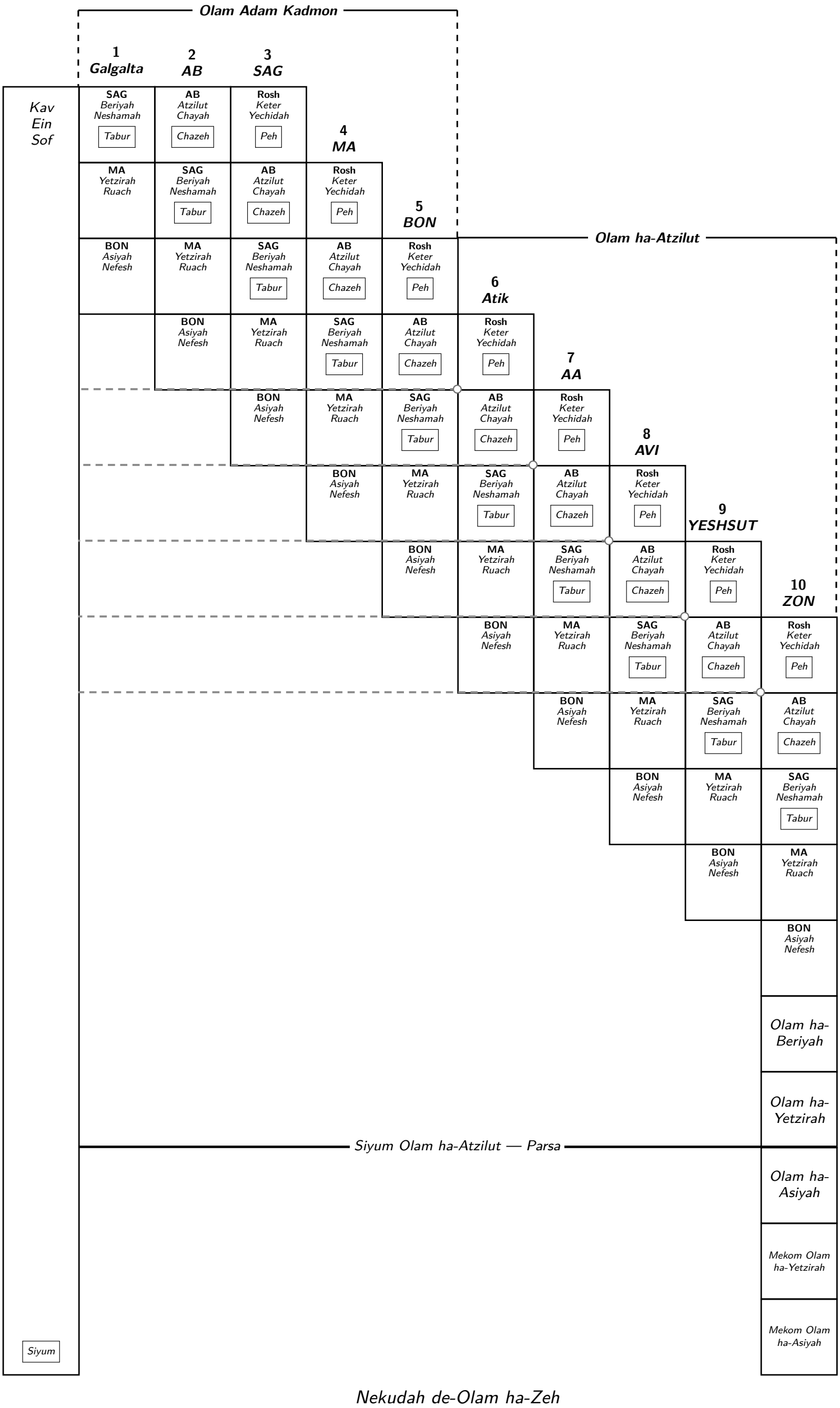

Nekudah de-Olam ha-Zeh

Tavola XII

La posizione di tutti i Mondi e i *Partzufim* — i cinque di AK, i cinque di *Atzilut* e i tre Mondi BYA — dopo il loro conseguimento di *Yechidah*, rispetto allo stato costante del *Kav Ein Sof*.

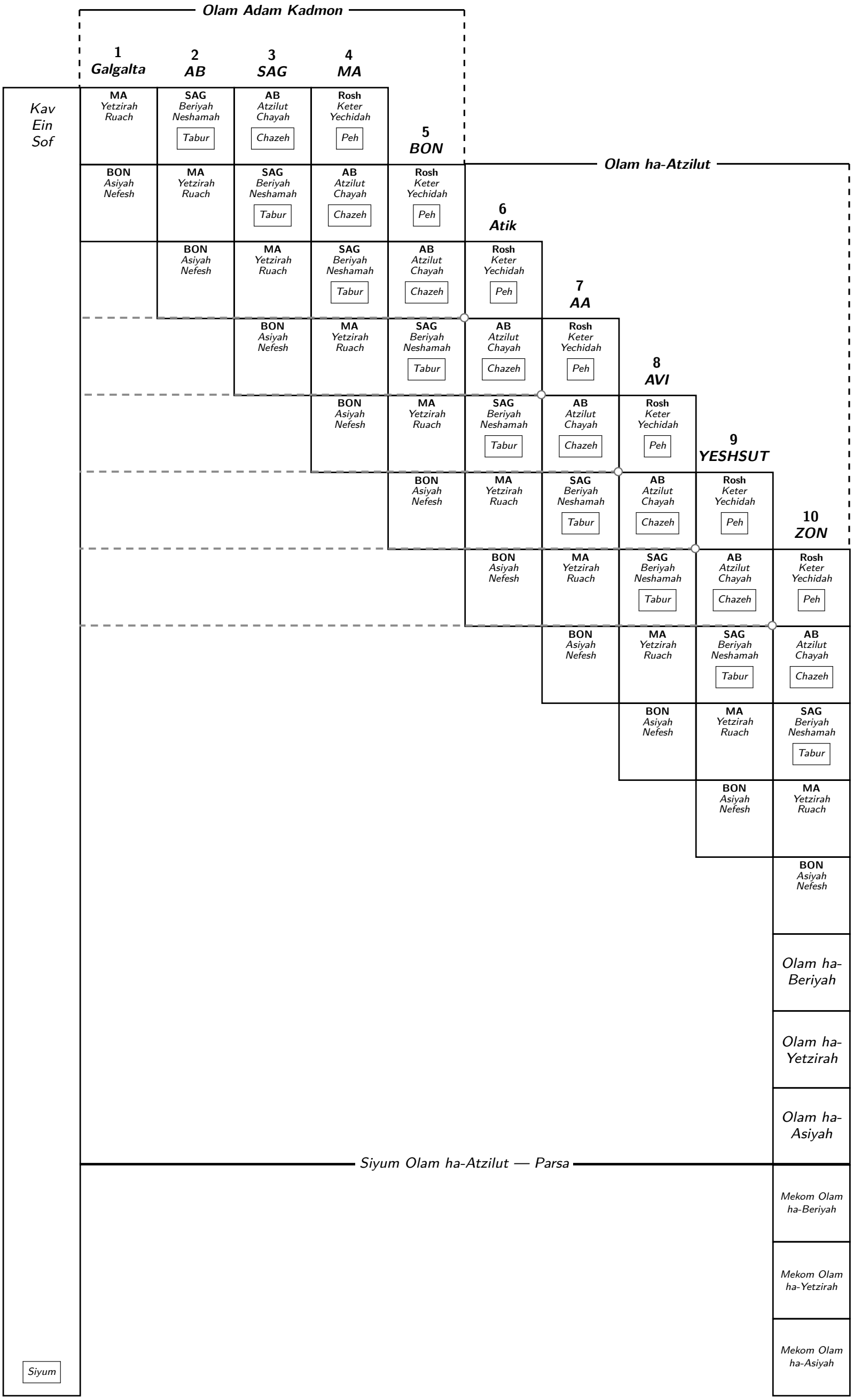

Nekudah de-Olam ha-Zeh